Immobiliare Cannobio
Via Marconi 28 - 28052 Cannobio
Telefono 0039032370400 - Fax 0039032370400

Cannobio, appartamento trilocale in Vendita

75 mq | : 1 | : 2 | : 3

CANNOBIO CENTRO STORICO.
APPARTAMENTO RISTRUTTURATO FINEMENTE.
Appartamento completamente e finemente ristrutturato, al terzo ed ultimo piano di un palazzo storico situato nella tranquilla zona pedonale del cuore di Cannobio, a due passi dal lungo lago.
L'appartamento di 75 mq, che ha una parziale vista lago, dispone di ingresso con guardaroba, ampio soggiorno con vista sull'antico borgo, cucina separata abitabile, due camere da letto e bagno con doccia.
L'alloggio è stato completamente ben ristrutturato nel 2020, l'arredamento è nuovissimo e la disponibilità è immediata.
La posizione è strategica, centralissima e vicina a tutti i servizi e negozi, ma nel contempo tranquillissima perché in zona pedonale. Il lungo lago si trova a circa 100 metri ed i parcheggi pubblici nelle immediate vicinanze.
Ottima opportunità per chi ama la comodità della vita nel cuore di Cannobio.

Cannobio, è il primo paese italiano che si incontra dopo il confine con la Svizzera. E' adagiato sulle rive del Lago Maggiore ed attorniato dalle verdi montagne. Grazie alla splendida posizione, Cannobio è una delle più importanti e apprezzate località turistiche italiane.
Ha origini molto antiche, come testimoniano i ritrovamenti di età pre-romana. Molti sono i palazzi storici affacciano elegantemente lungo le strade e le vie acciottolate del centro storico e pedonale.
Dalla parte più antica del paese, chiamata "Borgo" arriviamo allo splendido lungolago ricco di porticati, vivace e turistico, pieno di bar, ristoranti e negozi. Alla fine del lungolago, partendo dalla spiaggia "Lido" inizia una bella pista ciclopedonale ad anello di 8 km si snoda sul pianeggiante lungofiume.
Cannobio offre numerosissime manifestazioni di carattere artistico, culturale, musicale durante tutto l'anno.

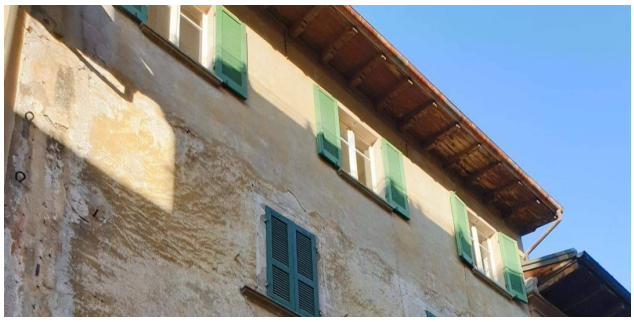

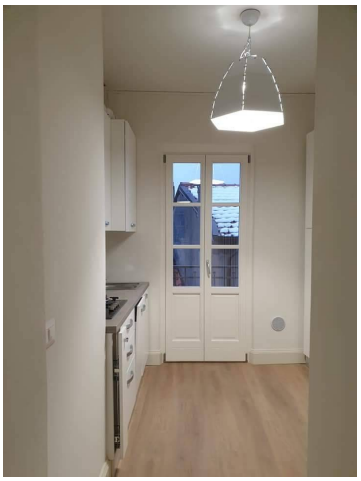

Immobiliare Cannobio
Via Marconi 28 - Cannobio (VB) - Telefono 0039032370400 - Fax 0039032370400
info@immobiliarecannobio.it - www.immobiliarecannobio.it
P.IVA 01033790039

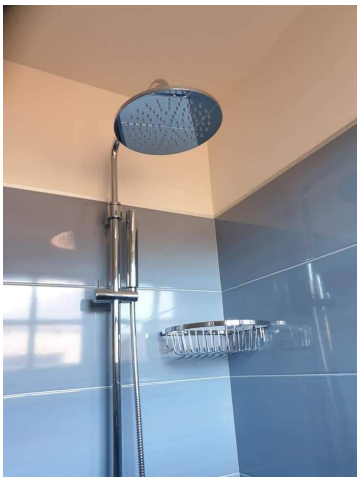

Immobiliare Cannobio
Via Marconi 28 - Cannobio (VB) - Telefono 0039032370400 - Fax 0039032370400
info@immobiliarecannobio.it - www.immobiliarecannobio.it
P.IVA 01033790039

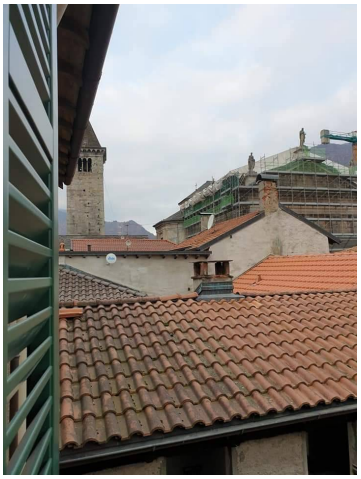

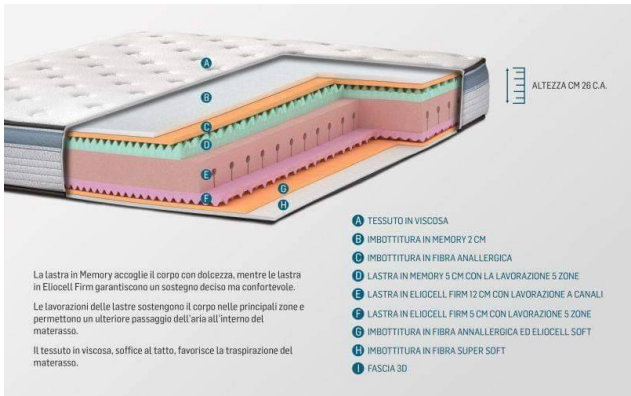

Immobiliare Cannobio
Via Marconi 28 - Cannobio (VB) - Telefono 0039032370400 - Fax 0039032370400
info@immobiliarecannobio.it - www.immobiliarecannobio.it
P.IVA 01033790039

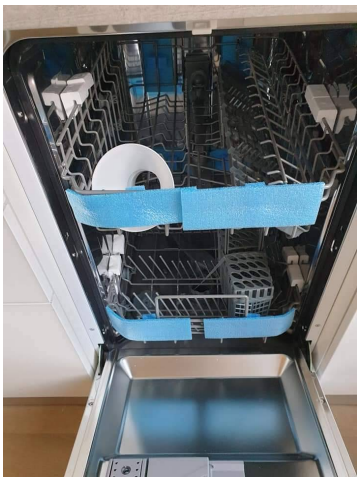

Immobiliare Cannobio
Via Marconi 28 - Cannobio (VB) - Telefono 0039032370400 - Fax 0039032370400
info@immobiliarecannobio.it - www.immobiliarecannobio.it
P.IVA 01033790039

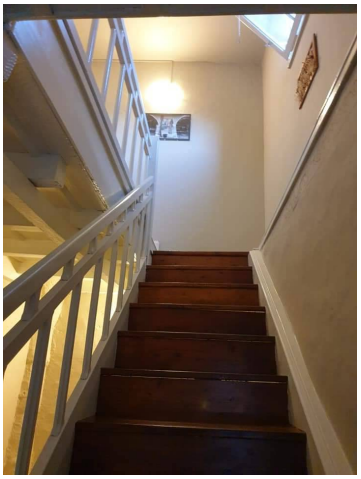

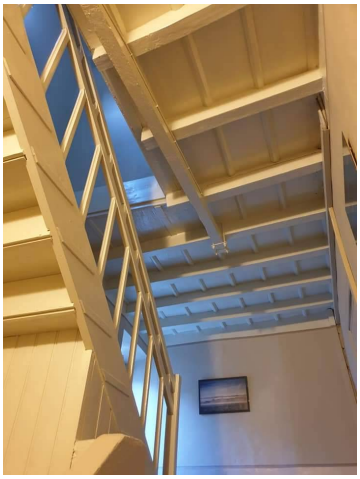

Immobiliare Cannobio
Via Marconi 28 - Cannobio (VB) - Telefono 0039032370400 - Fax 0039032370400
info@immobiliarecannobio.it - www.immobiliarecannobio.it
P.IVA 01033790039