Immobiliare Cannobio
Via Marconi 28 - 28052 Cannobio
Telefono 0039032370400 - Fax 0039032370400

Verbania, Casa in Vendita
: Zoverallo

210 mq | : 2 | : 3 | : 5

ZOVERALLO CASA INDIPENDENTE CON CORTE PRIVATA.
IMMOBILE DA RISTRUTTURARE COMPLETAMENTE.

Nel centro di Zoverallo, a pochi minuti dal vivace centro di Verbania Intra, proponiamo questa casa indipendente di oltre 200 mq. con corte privata, completamente da ristrutturare, posta su più livelli:
Al piano rialzato si trova l' atrio di ingresso, soggiorno con cucina a vista, camera da letto, bagno con doccia, ripostiglio; una scala a chiocciola conduce alla zona notte posta al piano superiore, che dispone di due camere da letto di cui una con balcone, disimpegno con balcone e bagno con doccia.
Una scala esterna permette di raggiungere il secondo piano con ingresso indipendente.
Al piano seminterrato ci sono due locali cantina e un'ampia lavanderia.
All'esterno si trova una corte privata ad uso esclusivo, che può essere adibita a parcheggio.
L'appartamento necessita di completa ristrutturazione, ma il tetto è in buono stato.
Grazie all'ampia metratura ed al doppio ingresso, l'abitazione può essere suddivisa in due unità abitative indipendenti e spaziose.

Zoverallo è una frazione del comune di Verbania e dista dal centro circa 2,5 km.
E' un nucleo di origine rurale posto lungo il versante più soleggiato del monte Cimolo.

Immobiliare Cannobio
Via Marconi 28 - Cannobio (VB) - Telefono 0039032370400 - Fax 0039032370400
info@immobiliarecannobio.it - www.immobiliarecannobio.it
P.IVA 01033790039

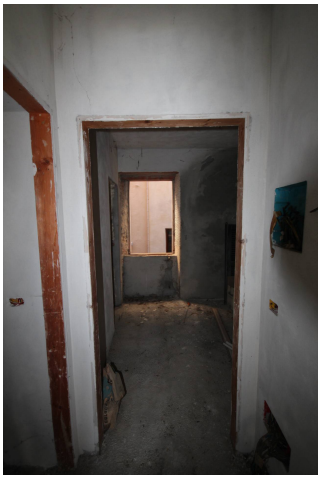

Immobiliare Cannobio
Via Marconi 28 - Cannobio (VB) - Telefono 0039032370400 - Fax 0039032370400
info@immobiliarecannobio.it - www.immobiliarecannobio.it
P.IVA 01033790039

Immobiliare Cannobio
Via Marconi 28 - Cannobio (VB) - Telefono 0039032370400 - Fax 0039032370400
info@immobiliarecannobio.it - www.immobiliarecannobio.it
P.IVA 01033790039