Immobiliare Cannobio
Via Marconi 28 - 28052 Cannobio
Telefono 0039032370400 - Fax 0039032370400

Valle Cannobina, appartamento trilocale in Vendita

50 mq | : 1 | : 2 | : 4

VALLE CANNOBINA ORASSO. APPARTAMENTO ULTIMO PIANO IN CASA TRIFAMIGLIARE. Appartamento sito al terzo ed ultimo piano di una casa trifamiliare, sito nel cuore di Orasso. L'alloggio di circa mq 50, ha ingresso indipendente ed è cosi composto: cucina abitabile con camino e soffitto con travi a vista, bagno ristrutturato con vasca; le scale interne portano al secondo livello che dispone di un atrio, due camere da letto, un balcone lungo tutta la facciata frontale della casa e che si affaccia sulla bella piazza del paese. Una ulteriore scala interna porta all'ampio sottotetto. I pavimenti sono in legno originali ed il riscaldamento è garantito da stufa a legna. La casa, che si trova nel centro del paese, vicino al negozio di alimentari ed al bar-ristorante, è ammobiliata ed è subito abitabile. E' ideale per gli amanti della tranquillità e della natura. Cursolo-Orasso sono due piccoli paesi con circa 90 abitanti, si trovano in Valle Cannobina e fanno parte del Parco Nazionale della Val Grande. Ad Orasso si trova la chiesa parrocchiale di San Materno, risalente alla fine del XVI secolo, all'interno un altare ligneo barocco, la torre campanaria, pregevole esempio di stile romanico, si eleva sul sagrato antistante la chiesa. Fuori dall'abitato si trova un oratorio dedicato alla madonna del Sasso che conserva fra degli affreschi considerati fra i più antichi della valle.] Il piccolo centro abitato di Cursolo è caratterizzato da una fila di edifici rivolti verso sud, vi si trova un edificio signorile del XVII secolo, detto "Palazzetto", la chiesa parrocchiale è dedicata a Sant'Antonio Abate. Nel paese sono presenti un negozio di alimentari, un bar-ristorante ed un piccolo albergo. La Valle Cannobina ed il Parco Nazionale della Val Grande dispongono di una ricca sentieristica e Cursolo ed Orasso sono il punto di partenza per infinite passeggiate nella natura.

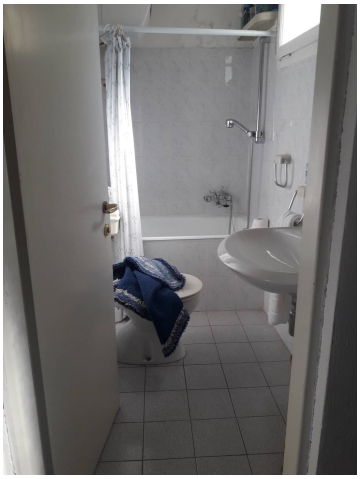

Immobiliare Cannobio
Via Marconi 28 - Cannobio (VB) - Telefono 0039032370400 - Fax 0039032370400
info@immobiliarecannobio.it - www.immobiliarecannobio.it
P.IVA 01033790039