Immobiliare Cannobio
Via Marconi 28 - 28052 Cannobio
Telefono 0039032370400 - Fax 0039032370400

Cannobio, appartamento quadrilocale in Vendita



110 mq | Bagni: 1 | Camere: 3 | Locali: 5

CANNOBIO – CENTRO STORICO.

QUADRILOCALE IN PALAZZO STORICO.

Situato nella Via Umberto, la più antica e nobile di Cannobio, proprio di fronte al Palazzo Pironi, questo appartamento si trova al terzo ed ultimo piano di un palazzo del ‘700.

Le origini nobili di questo fabbricato si riconoscono già dall’ingresso: il portone esterno in legno con il chiavistello in ferro battuto, la corte interna, le finestre ad arco, la scalinata in granito originale, le ringhiere in ferro battuto delineano già l’eleganza dell’appartamento.
Le scala, molto ampia, ben curata e luminosissima grazie alle grandi finestre, ci conduce all’appartamento, sito al primo piano.
Ciò che affascina aprendo la porta di casa sono sicuramente gli intensi colori mediterranei, i pavimenti in cotto fatti a mano, i soffitti affrescati, il soggiorno con il camino e l’eleganza delle famiglie aristocratiche di un tempo.

L’ampio soggiorno è un’opera d’arte: i dipinti sul soffitto, il camino in marmo, il pavimento ancora originale e perfettamente conservato.
E’ reso ancora più prezioso dal balcone che si affaccia sulla Via principale e dal quale si possono ammirare gli altri palazzi del centro storico ed anche uno scorcio di lago.
Il soggiorno è il cuore di questa abitazione, attorno al quale sono poste tre camere da letto, di cui due matrimoniali, la cucina che ha una porta finestra con affaccio sul romantico giardino interno, ed il bagno con doccia.
Nell’atrio esterno, a lato della porta di ingresso, si trova un piccolo e funzionale locale ad uso ripostiglio.

L’appartamento, che ricopre una superficie di oltre 100 mq, è raffinato, spazioso, armonico e confortevole.

La posizione inoltre è invidiabile: tutto è raggiungibile a piedi. E’sufficiente scendere le scale per trovarsi nel cuore del paese e a pochi passi dal lungolago.

Questo immobile di classe, unico nel suo genere, è ideale per coloro che cercano un ambiente raffinato ed elegante, posto nel cuore antico di Cannobio.















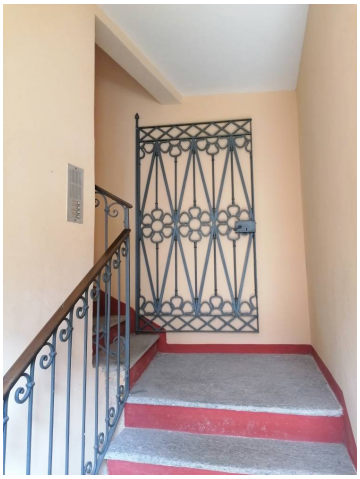

Immobiliare Cannobio
Via Marconi 28 - Cannobio (VB) - Telefono 0039032370400 - Fax 0039032370400
info@immobiliarecannobio.it - www.immobiliarecannobio.it
P.IVA 01033790039





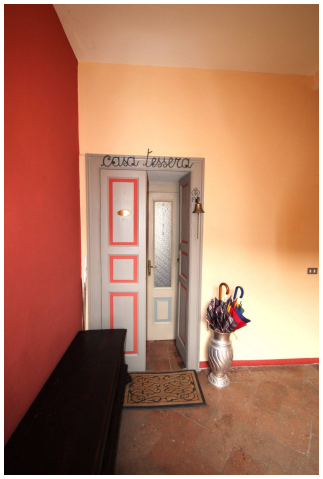











Immobiliare Cannobio
Via Marconi 28 - Cannobio (VB) - Telefono 0039032370400 - Fax 0039032370400
info@immobiliarecannobio.it - www.immobiliarecannobio.it
P.IVA 01033790039











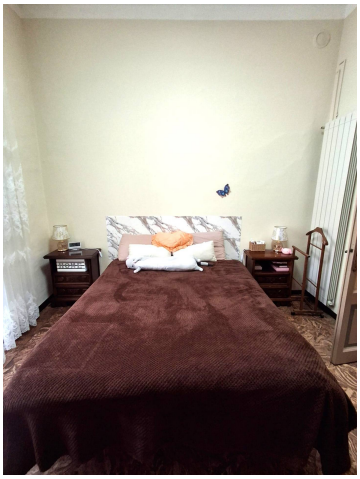



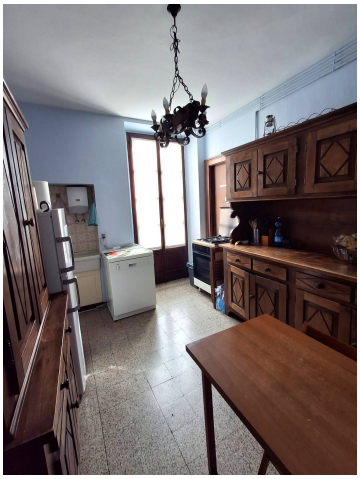

Immobiliare Cannobio
Via Marconi 28 - Cannobio (VB) - Telefono 0039032370400 - Fax 0039032370400
info@immobiliarecannobio.it - www.immobiliarecannobio.it
P.IVA 01033790039















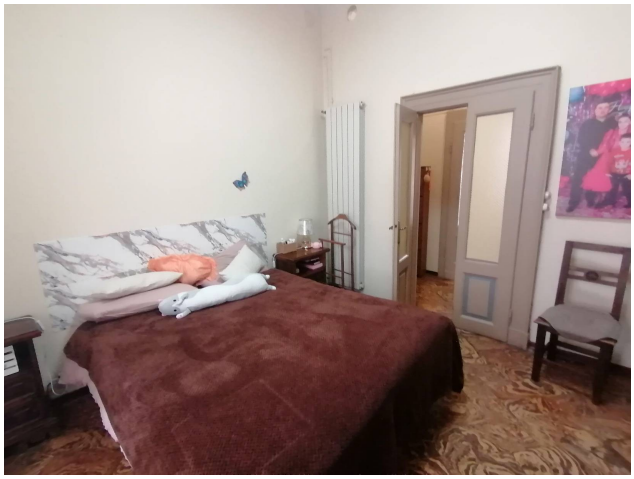

Immobiliare Cannobio
Via Marconi 28 - Cannobio (VB) - Telefono 0039032370400 - Fax 0039032370400
info@immobiliarecannobio.it - www.immobiliarecannobio.it
P.IVA 01033790039

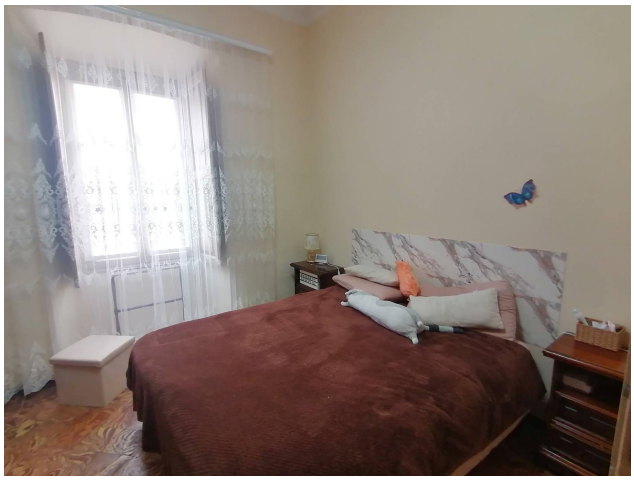









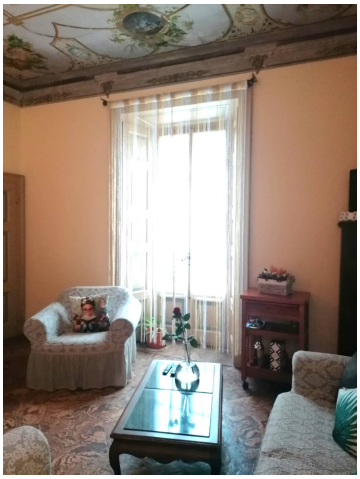





Immobiliare Cannobio
Via Marconi 28 - Cannobio (VB) - Telefono 0039032370400 - Fax 0039032370400
info@immobiliarecannobio.it - www.immobiliarecannobio.it
P.IVA 01033790039







Immobiliare Cannobio
Via Marconi 28 - Cannobio (VB) - Telefono 0039032370400 - Fax 0039032370400
info@immobiliarecannobio.it - www.immobiliarecannobio.it
P.IVA 01033790039